

## RETROEXCAVADORAS



B90B  
Potencia neta 92 hp @ 2200 rpm  
Peso operativo 7.111 kg  
Profundidad de excavación 5.555 mm

B110B  
Potencia neta 108 hp @ 2200 rpm  
Peso operativo 7.401 kg  
Profundidad de excavación 5.787 mm

Sin importar que tan demandante sea la tarea, las retroexcavadoras New Holland serie B son rápidas y precisas. Excavación, carga, zanjeo, arrastre o alzamiento de piezas no representan desafíos.

## MOTONIVELADORAS



RG140B  
Potencia neta hp 140 / 160 VHP @ 2200 rpm  
Peso operativo básico 15.070 kg  
Peso operativo máximo 15.908 kg

La motoniveladora RG140.B es una máquina que se destaca por la alta tecnología y por la eficiencia, con comandos hidráulicos de elevada precisión, articulación del chasis en la parte delantera de la cabina, lámina central Roll Away con perfil evolvente y transmisión de control electrónico inteligente.



# CATÁLOGO GENERAL DE PRODUCTO



New Holland Construction es una marca de CNH Industrial., CNH Industrial, líder mundial en la fabricación de tractores, cosechadoras, empacadoras y equipo de construcción. CNH de México, S.A. de C.V. se reserva el derecho de cambiar diseños y especificaciones del producto sin incurrir en ninguna responsabilidad ni obligación subsecuente. CNH de México, S.A. de C.V., Av. 5 de Febrero 2117 Zona Industrial B Venito Juárez, C.P. 76130 Querétaro, Qro. México, Tel 442 211 91 00





## MINIEXCAVADORAS



|                                |                             |  |
|--------------------------------|-----------------------------|--|
| <b>E17C</b>                    |                             |  |
| Potencia SAE NETA, HP (kW) r/m | 15.2 @ 2,200-(11.3 @ 2,200) |  |
| Longitud total                 | 11'3" (3.42)                |  |
| Máximo alcance de excavación   | 12'9" (0.98)                |  |

|                                |                              |  |
|--------------------------------|------------------------------|--|
| <b>E35C</b>                    |                              |  |
| Potencia SAE NETA, HP (kW) r/m | 28.43 @ 2,400 (21.2 @ 2,400) |  |
| Longitud total                 | 15' 5" (4.71)                |  |
| Máximo alcance de excavación   | 17' 2" (5.24)                |  |

New Holland ofrece una línea completa de miniexcavadoras que atienden a las más variadas necesidades. La E17C es perfecta para espacios restringidos y de difícil acceso. Con agilidad, precisión, fuerza, es la miniexcavadora más versátil del mercado.

## MINICARGADORES



|                 |          |                 |          |
|-----------------|----------|-----------------|----------|
| <b>L318</b>     |          | <b>L323</b>     |          |
| Potencia neta   | 57 hp    | Potencia neta   | 68 hp    |
| Peso operativo  | 2.832 kg | Peso operativo  | 3.350 kg |
| Carga operativa | 818 kg   | Carga operativa | 1.020 kg |

|                 |          |                 |          |
|-----------------|----------|-----------------|----------|
| <b>L325</b>     |          | <b>L330</b>     |          |
| Potencia neta   | 76 hp    | Potencia neta   | 84 hp    |
| Peso operativo  | 3.580 kg | Peso operativo  | 3.765 kg |
| Carga operativa | 1.135 kg | Carga operativa | 1.360 kg |

New Holland sabe que la comodidad es esencial para la productividad del negocio. Cuando dispone de ergonomía, el operador actúa con menos fatiga, por lo que hay menos posibilidad de errores.

## CARGADORES FRONTALES COMPACTOS



|   |                  |  |
|---|------------------|--|
| <b>W50C</b>   |                  |  |
| Potencia SAE neta HP (kW)                                 | 50 (38)          |  |
| Capacidad del cucharón, yd <sup>3</sup> (m <sup>3</sup> ) | 0.87 (0.80)      |  |
| Peso, orden de trabajo, lb (kg)                           | 11,684.5 (5,300) |  |

|   |                  |  |
|---|------------------|--|
| <b>W80C</b>   |                  |  |
| Potencia SAE neta HP (kW)                                 | 77 (57)          |  |
| Capacidad del cucharón, yd <sup>3</sup> (m <sup>3</sup> ) | 1.31 (1.0)       |  |
| Peso, orden de trabajo, lb (kg)                           | 14330.05 (6,500) |  |

Obtenga la fuerza para elevar, cargar, excavar y rasar o rastrillar, con una cargadora compacta sobre ruedas de New Holland. Gracias a su gran rendimiento y maniobrabilidad estas máquinas confieren todos sus valores a su lugar de trabajo.

## CARGADORES FRONTALES

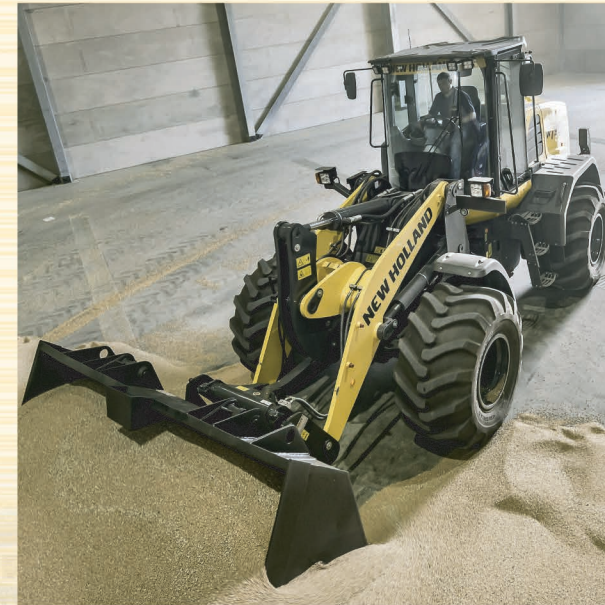

|                        |   |  |
|------------------------|---|--|
| <b>W130B</b>           |   |  |
| Potencia neta          | 137 / 2200 (hp/rpm)                                 |  |
| Peso operativo         | 11.945 KG   |  |
| Capacidad del cucharón | 1,5 a 3 m <sup>3</sup> (2,0 a 3,9 yd <sup>3</sup> ) |  |

|                        |   |  |
|------------------------|---|--|
| <b>W170B</b>           |   |  |
| Potencia neta          | 183 / 2.000 (hp/rpm)                                |  |
| Peso operativo         | 14.136 KG   |  |
| Capacidad del cucharón | 1,9 a 4 m <sup>3</sup> (2,5 a 5,2 yd <sup>3</sup> ) |  |

Potencia, versatilidad y ciclos rápidos son las marcas registradas de W170B. Son cargadoras frontales de alto desempeño y alta productividad, con elevada capacidad de carga, bajo índice de mantenimiento, fácil operación y gran confort

